Rotary
LE MANS

CRÉONS DE L'ESPOIR
dans le MONDE

TOMATES DE COLLECTION

SELECTIONNEES PAR DES AMATEURS DE TOMATES ANCIENNES

Rotary
Club LE MANS

AVRIL-MAI 2024 MARCHE DES JACOBINS
VENTES DE PLANTS DE TOMATES DE COLLECTION

TOMATES de COLLECTION

Au profit
des œuvres du Rotary
Et de la Fondation du Rotary

TARIF 2024

1 Plant 3,00€

De 2 à 6 plants : 2,50€ soit barquette de 4 : 10,00€
barquette de 6 : 15,00€

Au-delà 2,00€ soit barquette de 10 : 20,00€

Pour 2 barquettes de 10 1 plant offert

Rotary
LE MANS

CERISES

CERISE BARBANIAKA

Nombreuses et longues grappes de petits fruits ronds et rouges d'environ5gr
Sucrée avec équilibre acides-sucres
Variété précoce
Forme un buisson H1.3m diametre 1m
extra apéritif, salades, sauces
résiste à l'éclatement
variété ancienne origine Hongrie

TOMATE CHAMPAGNE

Variété française ancienne tomate cerise blanche puis crème, délicieuse à chaque stade
utilisable en pot sur un balcon

N°97

Rotary
LE MANS

CERISES

BLACK CHERRY

Variété ancienne (USA)
cerise 20gr, noire rayée,
mi-saison, productive
longtemps
sucrée, succulente

N°20

Tomate poire Jaune
Vigoureuse et productive
fruits 10 à 15gr
Chair ferme, juteuse, sucrée,
légèrement acidulée,
extra pour cocktail, brtochettes,
nature, confites

N°13

Rotary
LE MANS

CERISES

TOMATE ISIS CANDY

N° 4

Tomate cerise cocktail, ronde ovalisée, couleur marbrée de rouge et jaune, chair riche et fruitée,

un bonbon sucré

Rotary
LE MANS

CERISES

Cocktail CLEMENTINE
N°10

Variété précoce de petites tomates cerises jaunes-orangées, de la taille d'un epetite mirabelle 5-6gr. en grappes fournies.
Tomates fermes, juteuses sucrées, excellentes pour apéritif ou cuisinées.
Bonne résista,nce.

Tomate GREEN GRAPE RAISIN VERT

Variété ancienne (USA), cokctail 20gr, généreuses grappes vertes, jaunissantes à maturité,
saveur douce et épicée, juteuse et sucrée

N°59

Rotary LE MANS

NOIRES

TOMATE NOIRE DE CRIMEE

Variété ancienne productive mi-saison à tardive, fruits de 150 à 500gr
Chair rouge sombre, dense douce et sucrée
résiste bien la sécheresse

N°18

NOIRE DE TULA

Originaire d'Ukraine, mi-saison fruits 300-400gr, un peu aplatis légèrement cotelés
Chair rouge-brun foncé, très douce et riche, la meilleure des noires

N°21

Rotary LE MANS

VERTE

Tomate EVERGREEN

Variété ancienne de mi-saison
fruits de 100 à 150gr verts, à cueillir lorsqu'apparait le motif "pelure d'oignons"
chair vert éleraude, sucrée, fruité, fine, la saveur retrouvée
salade, confits
N°57

VERTE POLONAISE N°76

Belle chair Verte, Ronde,
Taille 120 g à 300 g
Précoce 80 jours
Excellente, ferme et juteuse très bonne saveur
Résistante et productive.

Rotary
LE MANS

VERTE

TOMATE ANANAS VERTE

Variété américaine 1991, type beefsteack, fruits 400gr parfum fruité qui est libéré à la coupe des fruits mûrs, chair épaisse, vert chartreuse, fruitée,saveur douce et complexe avec un soupçon d'épices
N°19

Rotary LE MANS

ORANGE

JOYAU D'OAXACA N° 1

La variété Joyau d´Oaxaca est une variété de type ananas, précoce à port indéterminé. Beaux fruits bigarrés jaune-orange, de 120 à 150 g, en grappes de 4 à 5 fruits. Peau fine. Peu de graines. Chair juteuse et charnue, très sucrée, très bonne qualité gustative. Originaire du Mexique.

TOMATE BANANE ORANGE 25

Rustique et productive,
50à 100g
Chair dense
saveur douce
excellente, en salade,
cuite ou en sauce

Rotary
LE MANS

ORANGE

TOMATE VALENCIA

Variété de mi-saison, produit 4 à 6 gros fruits orange vif d'environ 300gr originaire du Maine (USA), tomate acclimatée à la fraicheur
chaire dense, texturée, juteuse, parfumée acidulée idéale en carpaccio, même en dessert avec une glace
N° 87

Rotary
LE MANS

ORANGE

CUIVRE

TOMATE ANANAS

Variété américaine (1950) tardive
à gros fruits 300- à 1Kg
Tranchée sa chair ressemble à
celle du fruit d'ananas
sucrée, fruitée, parfumée, juteuse,
excellente

N°3

COPPER RIVER N°108

Variété rare, tardive, Excellente
Fruit de 200 à 500 grammes, de type
beefsteak aplati aux pôles, côtelé.
Robe couleur cuivre devenant rouge
foncé avec des reflets roses et vert
métallique à maturité.
Port déterminé

Rotary
LE MANS

ROUGES

FEUEUWERK TOMATE FEU D'ARTIFICE

N° 70

Variété qui serait originaire d'Allemagne. Sa traduction de l'Allemand donne "Feux d'artifice'

Un feu d'artifice rouge strié discrètement de jaune, 200gr.
De type beefsteak, aplatie aux pôle supérieur, cotelage discret en partie haute, épaules rebondies
Chair de bœuf, dense et charnue, Bonne saveur fruitée acidulée,

N° 2 PONDEROSA

Très gros fruit de 600 à 1 kg, de type beefsteak,

côtelé, rouge rosé

Couleur : Rose
Pays d'origine : États-Unis
Année de création : 1891

Rotary
LE MANS

ROUGES

Tomate Portugaise

préoce, fruits 120 à 300gr,
cotélés et aplatis, type
beefsteak
résistante et productive
chair ferme et aromatique au
bon goût de vraie tomate.

N°98

TOMATE SAINTE LUCIE

Chair dense, épaisse, sucrée,
très parfumée, gouteuse
fruits 250 à 600gr
variété tardive,
exellente en salade ou en cuisson

n°9

Rotary
LE MANS

ROUGES

Coeur de boeuf

BELMONTE A CŒUR DE BŒUF
N° 28
Rouge, piriforme, 300 à 500gr, résistante, productive, chair ferme juteuse, sucrée sans acidité de très bonne saveur, cultivée uniquement en Calabre,
2 types de fruits : Cœur de bœuf ou plus gros de type beefsteak

COEUR DE BOEUF

N°64

Variété productive, très ancienne originaire d'Italie, fruits charnus sucrés de 300gr à 700gr

Rotary
LE MANS

ROUGES

Coeur de boeuf

N° 48 TETON DE VENUS

original fruit rouge en forme de cœur se prolongeant par une pointe,
160GR
bonne saveur, chair dense et sucrée, abondante production.
MI SAISON
se prête bien à la culture en pot.
Délicieuse et ferme.
Saveur est très douce et sucrée.

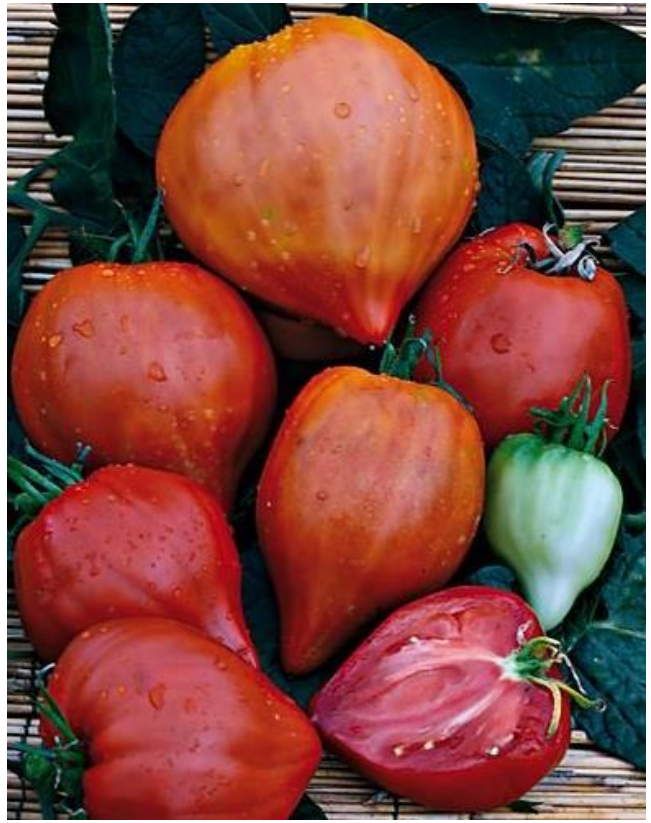

N° 5 BLACK OXHEART

Cœur de bœuf noire
véritable forme cœur de bœuf pourpre foncé,
chair ferme, juteuse, bonne saveur
300-400 gr
Tardive
Origine nouvelle Zelande

Rotary LE MANS

BLANCHE

ROSE

TOMATE PECHE BLANCHE N° 73

Variété ancienne de tomate de mi-saison.
Fruit de taille moyenne, de couleur blanche et en forme de petite pêche, épiderme légèrement duveteux. La saveur est très douce, juteuse légèrement acidulée

Fruit d'une grande beauté.

TOMATE ROSE DE BERNE N° 27

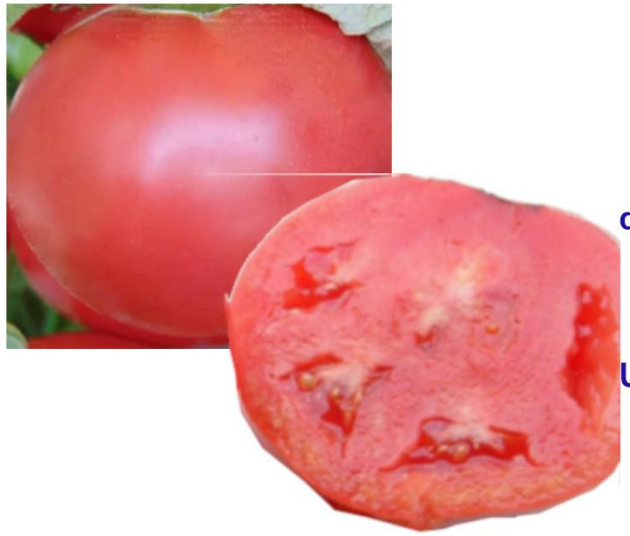

Variété de demi saison, fruits 120 à 200gr,

Peau très fine, fruits denses, juteux, sucrés, très parfumés.
Se récolte à maturité.

Une des meilleurs tromates anciennes, en salade.

TINY TIM : idéale sur Balcons

- **Variété ancienne de tomate cerise**
- **Port déterminé 30cm à 40cm de haut**
- **Ce qui la rend idéale pour la culture en pôt sur un bacon ou une terrasse**
- **Fruits ronds rouges charnus taille d'une grosse cerise**
- **Savoureuse, productive,**
- **Précoce et résistante**

- **N°91**

Rotary LE MANS